

Frühkopf (Synonyme: Frühkopf G.Z.G. Marne, Vierländer)

Kategorien	Frühwirsing							
Züchter-/in	Gemüsegenossenschaft bei der Dithmarschen							
Historische Beschreibung	<p>Die Anbauzeit des Frühkopfes variiert je nach historischer Quelle. Laut Mappes (1940) und Nicolaisen (1944) eignet sich die Sorte zur Herbst- oder Winteraussaat und ist demnach früh im Jahr reif (ähnlich 'Bonner Advent'). Die Sorte kann ebenfalls als Sommer- oder Herbstwirsing angebaut werden und hat eine schnelle Entwicklungszeit (Nicolaisen 1952 + 1956)</p> <p>Kampe et al. (1956) beschreiben die Sorte folgendermaßen:</p> <ul style="list-style-type: none"> – Köpfe: mittelgroß bis groß, dunkelgrün - gelbgrün, mittel bis (sehr) fest, feingenarbt, rund – Umblatt: mittelstark, mittelgroß, rund, am Blattrand schwach abgebogen, mit schwacher bis mittelstarker feiner Kräuselung. Die Farbe ist gelblichgrün bis grün, der Wachsbelag ist mittelstark – Blattkräuselung der Kopfdeckblätter gering bis mittel – Innenstrunklänge kurz bis mittel – gleichmäßige Entwicklung und gute, feste Kopfbildung, die im Rahmen dieser Gruppe hohe Erträge bringt <p>Die Sorte befand sich 1949 bis 1952 im Sortenregister der DDR und als 'Märner Frühkopfwirsing' von 1954 bis 2001 im Sortenregister der BRD</p>							
Anzahl Sorteneinträge (Datenbank)	<table border="1"> <tr> <td>Zeitraum der Literatureinträge</td> <td>1940 – 1956</td> </tr> <tr> <td>Anzahl der Einträge (Handel)</td> <td>2</td> </tr> <tr> <td>Anzahl der Einträge (Fachliteratur)</td> <td>8</td> </tr> </table>	Zeitraum der Literatureinträge	1940 – 1956	Anzahl der Einträge (Handel)	2	Anzahl der Einträge (Fachliteratur)	8	
Zeitraum der Literatureinträge	1940 – 1956							
Anzahl der Einträge (Handel)	2							
Anzahl der Einträge (Fachliteratur)	8							
Sortenliste	Zulassung: 1952 (DDR), 1951 (BRD) Löschung: 2001							
Herkünfte	DEU 146 BRA 254 'Frühkopf' → positiv bewertet NLD 037 CGN18452 'Fruehkopf' → negativ bewertet							

Historische Abbildungen

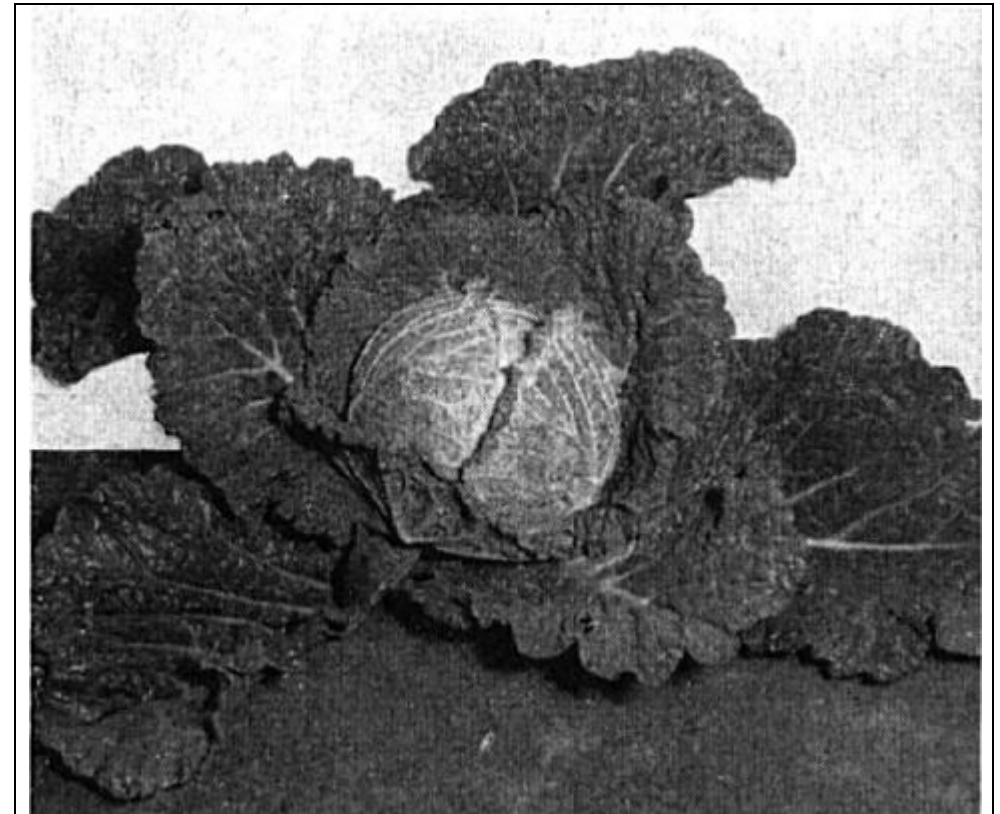



Foto: Kampe et al. (1956)

Sortensteckbriefe – ZENPGR – 2019

Ergebnisse – Sichtungsanbau beim BSA 2019		DEU 146 BRA 254 'Frühkopf' (neutral bewertet)	NLD 037 CGN18452 'Fruehkopf' (negativ bewertet)
Pflanze	maximaler Durchmesser (einschließlich Umblätter)	mittel (5)	mittel (5)
	Länge des Außenstrunks	mittel (5)	kurz bis mittel (4)
Kopf	Durchmesser	mittel (5) z.T. klein bis mittel (4)	mittel (5)
	Schluss	teilweise gedeckt (2) z.T. gedeckt (3)	gedeckt (3) z.T. teilweise gedeckt (2)
	Dichte	locker bis mittel (4) z.T. mittel bis dicht (6)	mittel (5)
	Länge des Innenstrunks im Verhältnis zur Länge des Kopfes	kurz bis mittel (4)	mittel (5)
Zeitpunkt	der Erntereife	früh bis mittel (4)	früh bis mittel (4)
	des Platzens des Kopfes nach der Reife	spät (7)	spät (7)
<i>... weitere Beschreibungsdaten nach CPVO auf Anfrage</i>			
Zusätzliche Bemerkungen (BSA)	Weißkohltyp, Partie relativ ausgeglichen		
Einschätzung Feldtag 19.8.19	Größe mittel - groß, Blatt wenig blasig, ähnlich Weißkohl, Farbspiel graugrün, zT. gedeckt, fest, Innenstrunk kurz – mittel, grobe Rippen, IPK Herkunft zeigt sich besser als NL		
Abbildungen Sichtung Akz. 2019 DEU146 BRA254 Pflanzung 07.05.2019	 <p style="text-align: center;"><i>Fotos: BSA 09.07.2019</i></p>		